

**OGGETTI SENSIBILI, OGGETTI VULNERABILI E ATTIVITÀ AD ELEVATO AFFOLLAMENTO\***

- OGGETTI SENSIBILI
- OGGETTI VULNERABILI (O ATTIVITÀ PERICOLOSE)
- ATTIVITÀ AD ELEVATO AFFOLLAMENTO

\* Come definiti nella Policy di Attuazione dell'art. 715 del Codice della Navigazione Aerea

**RIFERIMENTI TERRITORIALI**

- AMBITO SOGGETTO ALLA DISCIPLINA DEL PIANO DI RISCHIO AEROPORTUALE
- CONFINE AMMINISTRATIVO

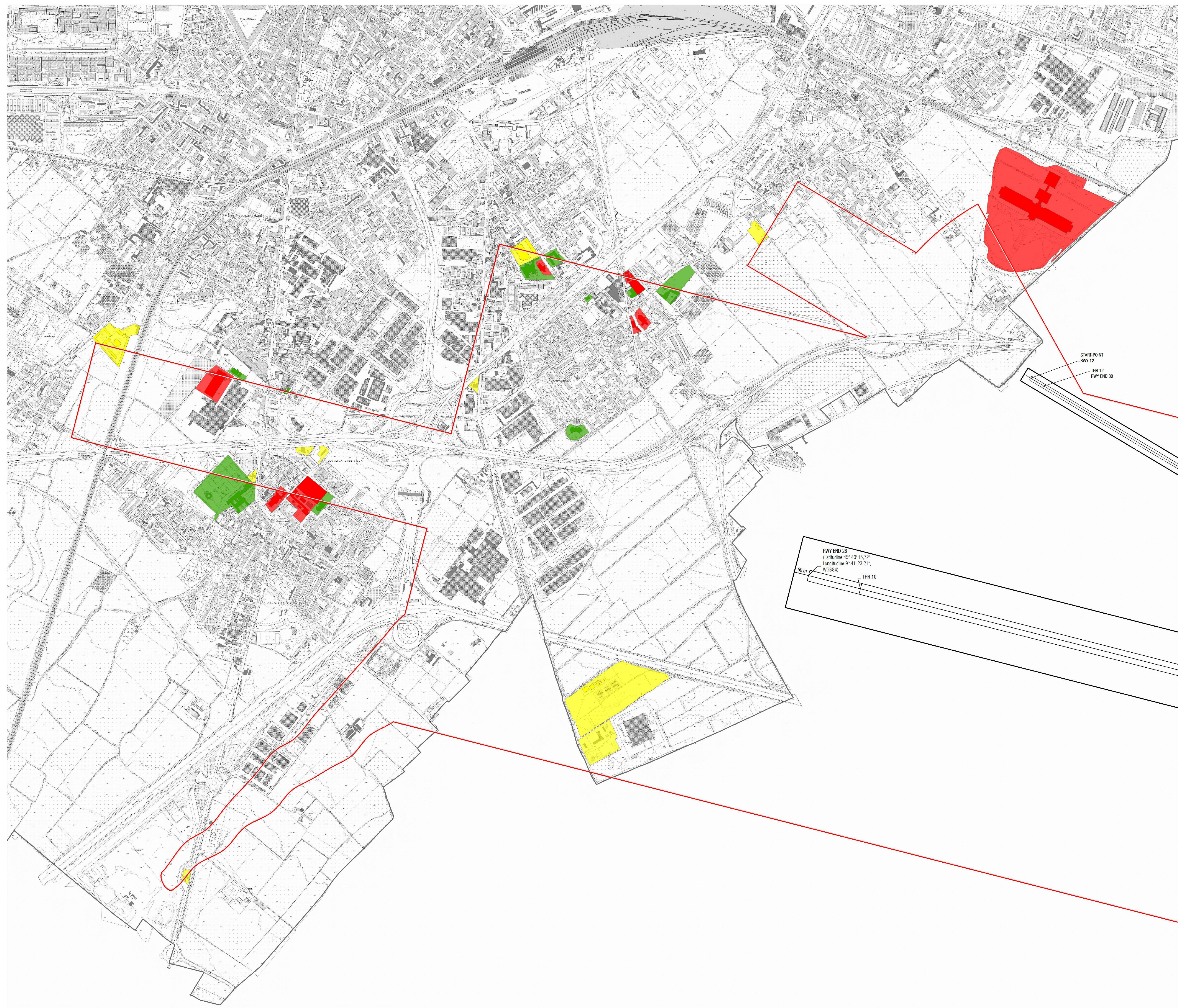
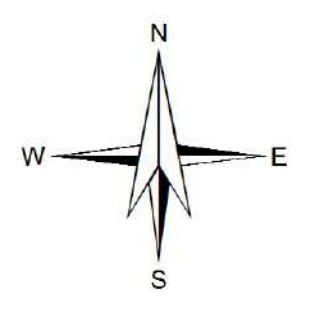

RWY END 26  
 (Latitudine 45° 40' 15,72",  
 Longitudine 9° 41' 23,21",  
 WGS84)

THR 10

60 m

START POINT  
 RWY 12  
 THR 12  
 RWY END 30



**Comune di Bergamo**  
 Piano di Governo del Territorio



ALLEGATO 4  
**PIANO DI RISCHIO AEROPORTUALE** | AGGIORNATO A OTTOBRE 2018

**PIANO DELLE REGOLE**

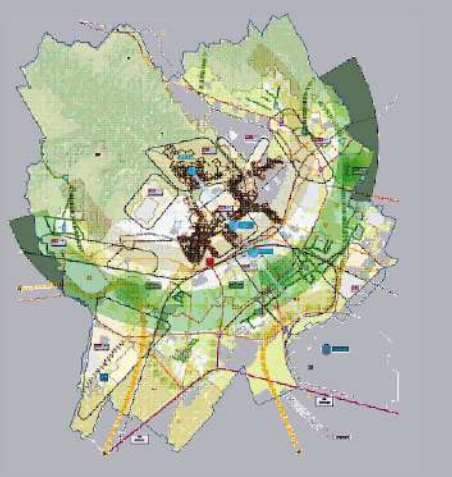

**PRA4**

OGGETTI SENSIBILI,  
 OGGETTI VULNERABILI  
 E ATTIVITÀ AD ELEVATO  
 AFFOLLAMENTO